

Ville de Châtelet

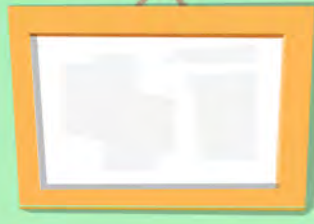

& Grandir Apprendre

Spécial enseignement - Juin 2021





**Bon pour
1 baguette GRATUITE**
pour tout achat
de minimum 10€
sur présentation de ce bon

Valable uniquement au Match de Châtelet du 07/06 au 12/09/2021

Ouvert
tous les
dimanches
et jours fériés
de 9h à 12h

MATCH

Match - Châtelet
Place du Perron, 8-9 - 6200 Châtelet
Tél. magasin 071/396 943
Tél. boucherie 071/396 741
Livraison à domicile : 0472/671 026

ECOLOR
PEINTURE & DÉCORATION

www.ecolorinfo.be

Simon Hanus

+32 (0) 473/97.37.59

ecolor.decoration@gmail.com

- Tous types de travaux de peinture int/ext.
- Revêtements muraux et sol, aménagement d'espace etc.

Service d'aide-ménagère
Centrale de repassage



Picobelleau
ENTREPRISE DE TITRES-SERVICES



Laneffe
Gerpennes
Gozée
Bois-de-Villers

071/700.671

www.picobelleau.net
info@picobelleau.net



Guillaume Dubois
0473 68 90 84



Kinésithérapie

- générale
- sportive
- respiratoire
- ambulatoire
- orthopédique
- neurologique



CABINET & DOMICILE

Place Communale 6 | 6250 PRESLES

La Papeterie
CHÂTELET

Rue des Gaux 74 - 6200 Châtelet
T: 071/40.22.69 - F: 071/40.16.65
www.lapapeteriechatelet.be
contacts@lapapeteriechatelet.be

HEURES D'OUVERTURE:
DU LUNDI AU VENDREDI!
DE 7H30 À 18H00
ET
DE 9H00 À 17H00
EN VACANCES SCOLAIRES

**ET LES 2 PREMIERS
SAMEDI DU MOIS
DE 9H30 À 15H30**

Regifo
Edition



Votre pub ici?

CONTACTEZ-NOUS AU 071/740137

info@regifo.be - www.regifo.be

L'Enseignement ou l'art du vivre ensemble

Cette période difficile que nous traversons depuis plus d'un an nous a fait prendre conscience du rôle encore plus important exercé par l'école. Le retour en présentiel pour vos jeunes enfants a permis à ceux-ci de se structurer à nouveau dans le temps grâce à l'alternance des jours d'école et de repos. Rien ne peut remplacer la présence et l'écoute du professeur car elles sont aussi essentielles que l'apprentissage en lui-même.

L'école c'est avant tout le vivre ensemble, elle permet à votre enfant d'exprimer ses émotions et à respecter celles de ses camarades, ce qui nous semble important dans le contexte actuel pour former des futurs citoyens respectueux et responsables.

L'école permet surtout à votre enfant de développer sa personnalité et son identité tout autant que ses capacités intellectuelles et physiques. Ces développements favorisent à son épanouissement.

Académies : réduction sur le droit d'inscription

Suite à la crise sanitaire, le temps de fréquentation des cours a dû être considérablement réduit afin de respecter les directives ministérielles.

Le Collège communal a dès lors décidé d'octroyer, une réduction de 25% sur le droit d'inscription aux étudiants inscrits dans nos académies en 2020-2021 et qui se réinscriraient pour l'année 2021-2022. La Ville prendra en charge cette réduction»

La remise à l'emploi grâce à la Promotion sociale

Notre enseignement de promotion sociale se développe et tend à fournir de nouvelles formations porteuses d'emplois. (ex :

Domaine de l'aide à la personne).

Avec la crise sanitaire que l'on connaît depuis plus d'un an et le sentiment de mal-être ressenti par un grand nombre de personnes, l'EPS s'est adapté aux besoins d'une partie de la population et proposera, dès la rentrée de septembre, un nouveau module de sensibilisation au phénomène du burn-out.

L'adhésion à un Pôle territorial

L'un des objectifs du Pacte pour un Enseignement d'excellence consiste à rendre l'école plus inclusive. Cela permet à un élève à besoins spécifiques de poursuivre sa scolarité dans l'enseignement ordinaire moyennant la mise en place d'aménagements raisonnables d'ordre matériel, pédagogique et/ou organisationnel. Pour ce faire, la Fédération Wallonie-Bruxelles va, dès septembre 2021, mettre en œuvre une importante réforme en créant des Pôles territoriaux. Les pôles devront obligatoirement être opérationnels pour le 1er septembre 2022. Néanmoins, la Ville de Châtelet a décidé d'adhérer au Pôle territorial organisé par la Ville de Charleroi et va conclure une convention de partenariat qui débutera déjà à cette rentrée scolaire.

Nous n'insisterons jamais assez sur l'importance d'un enseignement de qualité car il ne faut pas oublier que vos enfants sont les graines de l'avenir.



SABINE ANCIA,
Échevine de
l'Enseignement
artistique

DANIEL VANDERLICK,
Bourgmestre

MICHEL MATHY
Échevin de
l'Enseignement

Programme européen «Lait, Fruits et Légumes à l'école»

Les implantations des écoles communales de la Ville de Châtelet ont répondu positivement à l'appel lancé par Monsieur Willy Borsus, Ministre de l'Agriculture, pour encourager les écoles maternelles et primaires de Wallonie à participer au **programme européen «Lait, Fruits et Légumes à l'école»**, surnommé «**Progécole**».

En effet, on constate une tendance à la baisse de la consommation de fruits et légumes frais et de produits laitiers ces dernières années. Parallèlement, on voit une augmentation de l'obésité, particulièrement chez les jeunes enfants plus enclins à consommer des aliments très transformés.

Ce programme est en place pour aider à contrecarrer cette tendance.

Son objectif ? Promouvoir les bienfaits d'une alimentation saine dès le plus jeune âge et encourager les enfants à manger plus de fruits, de légumes, de lait et de produits laitiers.

Comment ? En finançant la distribution gratuite de fruits, de légumes, de lait et/ou de produits laitiers dans les écoles maternelles et primaires situées sur le territoire de la Région wallonne. Cette distribution est complétée par des activités éducatives pour permettre aux enfants de découvrir les produits locaux et de faire le lien entre l'alimentation et l'agriculture.



Beobank Châtelineau,
votre partenaire financier.

Banque & Assurances **071/39.06.16**

Bienvenue chez Beobank



Rue Lloyd George 7, 6200 Châtelineau
071/39.06.16 | agentchâtelineau@beobank.be
SRL G.F. Finances | Agent lié - Agent d'assurances

beobank
Vous êtes bien entouré

Annoncesur/E.R. : Beobank NV/SA | Prêteur | Bd Gén. Jacques 263g, 1050 Bruxelles
TVA BE 0401.517147 RPM Bruxelles | IBAN BE77 9545 4622 6142

BOULANGERIE - PÂTISSERIE - TRAITEUR
CUISSON AU FEU DE BOIS

LE PAIN 
D'ANTAN
lepaindantan.be

GOSSELIES
28A, Rue Robesse (N5)
Tel. : 071/52.00.12

SUIVEZ-NOUS AUSSI SUR  

Dans notre école, le bien-être des enfants est une priorité !

Chaque enfant est différent, c'est pour cela que nous adaptons notre enseignement en fonction de chacun.

Nous ouvrirons dans un futur proche deux classes semi-flexibles où chaque enfant pourra trouver son équilibre et s'épanouir...

Nous privilégions des espaces de parole hebdomadaires, afin de permettre à chacun de trouver sa place au sein de notre école et de s'exprimer librement en bénéficiant d'une oreille attentive.

Nous permettons aux enfants de s'ouvrir aux nouvelles technologies par le biais de nos cyber-classes et de nos excursions scientifiques.

Récréation :

L'école de Boubier propose des activités ludiques et sportives pendant les récréations afin de garantir un épanouissement complet aux élèves dans une ambiance familiale et agréable. Le climat y est serein et bénéfique pour tous dès la maternelle.

Siège administratif - École de Boubier

14, rue des Écoles - 6200 Châtelet

071 /38.59.86 - boubierchatelet@gmail.com

Directrice : Minette Yvelyne - 0497 /51 00 94



Des tout petits bien pris en charge.

Dans les classes maternelles, les enfants sont accueillis par des institutrices attentionnées, ainsi qu'une puéricultrice. Chacun trouve sa place et s'épanouit grâce à des activités adaptées à son niveau (différenciation).

Chez les petits, lors des différents ateliers, nous prenons des photos des enfants en plein travail. Nous les affichons dans le couloir afin de permettre aux parents de voir leur(s) bambin(s) épanoui(s) dans leur classe.

Nos locaux sont adaptés aux tout petits : petits WC, salle de sieste, salle de jeux en cas de mauvais temps avec du matériel sportif (tapis de course, rameurs, vélo, etc.).

Dans la cour, nous bénéficions d'un grand module ainsi que de jeux peints au sol et vos enfants y jouent en toute confiance grâce aux zones délimitées.

Nous avons privilégié les animations en classe cette année.

L'école a offert aux élèves des différents degrés des animations scientifiques organisées par Cap sciences.

Celles-ci portaient sur les leviers, les poulies et engrenages, les vases communicants, ce qui coule et ce qui flotte, la lumière, la matière dans tous ses états ...

Les élèves recherchaient des solutions à des problèmes posés avec du matériel performant. Ils vivaient les expériences ce qui leur a permis de retenir la théorie plus facilement.

Epanouissement
Boubier
Bien-être
Sart-Allet
Culture
Respect
Gendebien
Diversité



Apprendre, s'épanouir et réussir

GROUPE SCOLAIRE BOUBIER

Dans l'implantation du Sart-Allet, l'équipe met l'accent sur plusieurs aspects pédagogiques comme l'ouverture vers le monde extérieur par des sorties ludiques et culturelles ainsi que vers l'avenir grâce à l'accès au numérique.

Dans le respect des règles et des camarades, les enfants profitent des zones de jeux aménagées dans la cour avec du matériel pédagogique.

Bientôt, les enfants du primaire, pourront développer leurs apprentissages dans un bâtiment flambant neuf. De nouvelles classes modernes et confortables accueilleront les élèves prochainement.

Au sein de notre établissement, votre enfant pourra bénéficier :

- De repas complets (gratuit pour les maternelles), de potages ou de sandwiches sur inscription
- D'une garderie le matin (sur inscription) et l'après-midi
- D'aide lors de l'école des devoirs
- D'activités sportives dès la maternelle (psychomotricité, gymnastique, cross; patinoire)
- D'un cours d'option philosophique et d'un cours de philosophie et de citoyenneté
- De l'apprentissage d'une langue étrangère (anglais) dès la 5ème année
- De nombreuses sorties pédagogiques et ludiques ainsi que d'un séjour en classes de dépaysement.
- D'apprentissages interdisciplinaires

via l'utilisation d'appareils numériques (tableau interactif et tablettes). Cette année, une plateforme numérique a été mise en place afin de garder un lien pédagogique permanent avec les enfants absents. Cela nous permet également de proposer des activités/des devoirs sous une forme plus attractive (petits jeux, poésies, ...)



L'équipe éducative met aussi en avant :

- L'apprentissage par le jeu
- La manipulation
- La différenciation
- La remédiation
- L'apprentissage actif
- La diversité culturelle
- L'usage multimédia et la bibliothèque
- La collaboration entre les maternelles et les primaires (cycle 5-8)
- Le travail par la résolution de problèmes
- L'apprentissage de la lecture grâce à un matériel varié et des conseils judicieux de personnes ressources.

**À l'école du Sart-Allet,
tout le monde s'y plaît !**

LE PLEIN D'ACTIVITÉS !



Rue des Cayats, 36 - 6200 Châtelet
071 /38.91.69 - boubierchatelet@gmail.com

**Vous cherchez une petite école à
« inspiration » MONTESSORI ,
une équipe motivée et dynamique
(institutrice, puéricultrice, ...)**

Vous la trouverez ...

ICI

ECOLE GENDEBIEN

**Rue Gendebien, 224 - 6200 Châtelainau
071 /40.10.26**

« INSPIRATION MONTESSORI »



**Développement de l'autonomie, faire la vaisselle,
coudre, travaux et jeux individuels,**

Les activités « d'éveil scientifique »



**Expérience monstrueuse ,
l'escargot , le poussin, les plantations**



Les activités à l'extérieur

**Psychomotricité,
peinture à l'eau,
coloriage, circuit
vélos, jeux en bois**

La pédagogie « Montessori » :

Respecte le rythme et les besoins de l'enfant

**Développe l'autonomie dans les activités
de la vie pratique et les apprentissages**

**Laisse un libre choix dans les activités proposées par les
enseignantes tout en respectant un espace encadré....**

**« Nous devons *aider l'enfant* à agir par lui-même , à
vouloir par lui-même, à penser par lui-même ; c'est
l'art de ceux qui aspirent à servir l'esprit »**

Maria Montessori

**L'utilisation du numérique
TBI, tablettes, ordinateur ...**

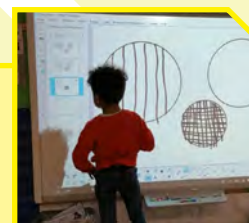

Garderies

**De 7h00 à 8h15 et de 15h30 à 18h30
REPAS CHAUDS gratuits**

Directrice : Minette Yvelyne

**Rue des Ecoles 14 (Siège Administratif)
6200 Châtelet
071/38 59 86**

Evoluer dans de bonnes conditions

GRUPE SCOLAIRE GRAND-CHÉNE

L'école du Taillis-Pré : une école de quartier conviviale qui fait bouger les choses.

Cette petite école de Châtelineau bénéficie d'un cadre idyllique avec de grands espaces verts, des potagers et des jeux d'extérieur.

Les classes peu surchargées permettent de donner une attention particulière à chaque enfant et ainsi ne pas être considéré comme un numéro.

Les sections primaire et maternelle sont séparées afin de permettre aux enfants de tout âge de s'épanouir pleinement.

L'équipe dynamique et enthousiaste met tout en œuvre pour permettre à chacun d'évoluer à son rythme dans des conditions optimales.

Les deux axes prioritaires du projet d'établissement sont :

- Le langage, en tant que pilier des apprentissages, est le domaine à privilégier pour évoluer correctement dans toutes les matières.
- Le bien-être car on ne peut apprendre que si on se sent bien.

Aussi, de nombreuses mises en place favorisent un climat propice au bien-être.

Ce climat agréable a pour objectif de permettre à chaque enfant de prendre confiance en lui.



Rue de la Plaine, 11/13 - 6200 Châtelineau
071 /39.57.84 - grand-chene.chatelet@skynet.be
Directeur : Goffinet Pascal - 0497/ 51 00 92

Les sorties pédagogiques et culturelles font également partie intégrante de la vie de l'école.

Chaque sortie est une occasion pour tous les élèves de découvrir des endroits formidables qui seront le point de départ de nombreuses activités en classe.

Convivialité **Connectés**
Emile Lempereur

Bien-être
Taillis-Pré

Les Gaux Langues
Excursions



L'école Emile Lempereur : Une école vivante et dynamique où il fait bon vivre.

Située au centre de Châtelet, cette école bénéficie d'une structure implantée dans un cadre agréable.

Les sections primaire et maternelle sont séparées afin de permettre aux enfants de tout âge de s'épanouir pleinement.

L'équipe dynamique et enthousiaste met tout en œuvre pour permettre à chacun d'évoluer à son rythme dans des conditions optimales

Les deux axes prioritaires du projet d'établissement sont :

- Le langage, en tant que pilier des apprentissages, est le domaine à privilégier pour évoluer correctement dans toutes les matières.
- Le bien-être car on ne peut apprendre que si on se sent bien.

Aussi, de nombreuses mises en place favorisent un climat propice au bien-être.

Ce climat agréable a pour objectif de permettre à chaque enfant de prendre confiance en lui. L'assurance ainsi acquise donnera à tout un chacun un maximum de chance de s'épanouir dans sa vie sociale et professionnelle future.

Les sorties pédagogiques et culturelles font également partie intégrante de la vie de l'école.

Chaque sortie est une occasion pour tous les élèves de découvrir des endroits formidables qui seront le point de départ de nombreuses activités en classe.



Section maternelle : Rue des Champs, 27
6200 Châtelet - 071/ 39.01.54

Section primaire : Rue des Trieux, 18 6200
Châtelet - 071/ 38.59.78

Grand-chene.chatelet@skynet.be

Direction : 071/ 39.57.84



Evoluer dans de bonnes conditions

GRUPE SCOLAIRE GRAND-CHÊNE

L'école de la rue des Gaux : Une école sur mesure pour les plus petits.

Dans cette école, le respect du rythme et la continuité des apprentissages sont d'une importance capitale.

La structure des classes, la pédagogie différenciée et le travail collaboratif permettent aux enfants d'évoluer dans les meilleures conditions pour une préparation optimale à l'école primaire.

Les plus petits font l'objet d'une attention particulière grâce à l'organisation de classes peu surchargées et un encadrement préférentiel (présence d'une titulaire et d'une puéricultrice).

L'équipe éducative dynamique assure une grande maîtrise pédagogique par une formation continue dans de nombreux domaines (numérique, remédiation, différenciation, ...)

Les enfants auront également l'occasion de s'émerveiller et de s'épanouir au travers de nombreuses sorties pédagogiques et culturelles, de cours de psychomotricité hebdomadaires,

La réhabilitation complète de la cour de récréation arrière permet aux enfants de se défouler et décompresser dans un cadre idyllique.

Des repas complets gratuits et une garderie de qualité complètent l'offre de cette école dans laquelle le bien-être est la priorité.

Rue des Gaux, 115 - 6200 Châtelet

071 /39.57.84

grand-chene.chatelet@skynet.be

Infos pratiques

Repas complets tous les jours

Garderies matin et soir et mercredi après-midi



Autonomie, solidarité et responsabilité

GRUPE SCOLAIRE DESTREE

- Très grand parking, facile d'accès.
- Equipe pluridisciplinaire : logopèdes travaillant dans l'école, centre CPMS, professeurs de remédiation, association de parents, ...
- Accueil extrascolaire : de 6h30 à 18h30, y compris le mercredi
- Cantine : potages, sandwiches, repas complets (gratuits pour les élèves des classes maternelles).
- Fournitures scolaires gratuites.
- Aménagements raisonnables pour les élèves en ayant besoin.
- Puéricultrice en 1ère maternelle.
- Sorties pédagogiques, classes de dépaysement en primaire, ...
- Ecole des devoirs.
- Bibliothèque dans l'école.
- Dans certaines classes : classes flexibles, pédagogie Montessori, ...
- TBI (Tableau blanc interactif de M2 à P6).
- Ateliers « langage » de M2 à P6.



Place Destrée, 47
6200 Châtelet
071 /38.53.37
destréechatelet@gmail.com
Garderie : 071 /39.77.75

Directrice : Zecca Laurence
0497 /51 00 93

Une pédagogie qui donne du sens aux apprentissages.

Parce qu'il est essentiel de pouvoir donner le meilleur de soi-même, nous encourageons les élèves au dépassement de soi afin qu'ils puissent acquérir des stratégies et des attitudes efficaces pour l'avenir.

Nous donnons du sens aux apprentissages en favorisant une pédagogie par projet où l'enfant est face à des situations de défi afin de stimuler les démarches mentales, un désir de compréhension et de connaissances.

Nous exigeons de nos élèves un engagement particulier en terme de rigueur et d'attitude face au travail. Ce travail doit être régulier et ordonné.

La pédagogie différenciée est pratiquée dans toutes nos classes de la M1 à la P6.

Les méthodes, le matériel, les procédures d'apprentissages varient en tenant compte du caractère individuel de chaque enfant.

L'avenir c'est maintenant ! RESPECT - TOLERANCE - RIGUEUR

Tous les enseignants partagent leurs outils et les démarches pédagogiques de manière à assurer la continuité des apprentissages.



Autonomie, solidarité et responsabilité

GRUPE SCOLAIRE DESTREE

Des activités dans nos implantations

- Animations musicales dans les classes maternelles.
- Excursions d'un jour : théâtre, cinéma, parc, musée, ferme, ... et toujours à caractère pédagogique.
- Ateliers culinaires.
- Education à la santé, à l'environnement (Label : Ecole plus propre décerné par Be Wapp-Tibi), à la citoyenneté, ...
- Journées scientifiques.

Une école numérique

Les classes de la M2 à la P6 sont équipées de tableaux blancs interactifs.

Une école connectée qui fait découvrir l'univers multimédia dès la maternelle. Tablettes, PC hybrides, cyberclasse, TBI font partie du quotidien des élèves. Les élèves et les parents peuvent retrouver les outils de la classe sur diverses plateformes comme Class Dojo ou Paddlet : synthèses, exercices, textes de lecture, communications, agenda, ...



L'implantation des Charbonnages

Les plus de cette petite implantation :

Très grand parking, facile d'accès / Equipe pluridisciplinaire : logopèdes travaillant dans l'école, centre CPMS / Accueil extrascolaire : de 6h30 à 18h30, y compris le mercredi / Cantine : potages, sandwiches, repas complets / Fournitures scolaires gratuites / Aménagements raisonnables pour les élèves en ayant besoin / Puéricultrice en première maternelle / Sorties pédagogiques.

Les enfants sont accueillis dans un cadre convivial.

Par sa petite taille, l'implantation « des Charbonnages » est un endroit sécurisant. Les élèves évoluent dans une ambiance chaleureuse et familiale.

Nous mettons la priorité sur la qualité relationnelle entre la famille et l'école.

Michel Mathy,
Échevin de l'Enseignement

Une cour de récréation régulée

Une cour de récréation pour les petits et une pour les plus grands. Des espaces de jeux (modules, jeux au sol, cerceaux, bilboquets, échasses, ...) gérés par l'éducatrice, par l'équipe pédagogique et par le personnel auxiliaire durant les récréations et le temps de midi.

4 zones : Jeux - Coin calme - Espace pour courir - Espace ballon.

Chaque zone implique des règles spécifiques, faciles à appliquer et à comprendre et qui permettent à chacun de choisir la façon d'occuper son temps de récréation et de jouer dans le respect des autres.

Espace communication Parents - Ecole

Class Dojo est un outil de communication qui permet l'interactivité entre les parents et l'école.

L'application offre un espace numérique privé et sécurisé pour chaque classe et permet d'établir une communication claire et rapide entre les parents, les enseignants et la Direction.

En plus de la communication, Class Dojo permet aux enseignants d'encourager leurs élèves tant pour les savoir-faire que les savoir-être.

Une nouvelle façon pour les parents de s'impliquer dans la vie de l'école.



Les classes sont spacieuses et lumineuses, équipées chacune d'un TBI, outil numérique.

Les enfants peuvent jouer dans leur cour de récréation ou dans la grande salle de jeux par mauvais temps.

Les enseignantes et la puéricultrice câlinent, rassurent et apprennent à ces petits bouts à devenir de grands élèves.

Nos élèves acquièrent des valeurs et des compétences qui font d'eux des élèves bien préparés pour l'école primaire.



Rue des Charbonnages, 247 - 6200 Châtelet
071 /40.10.26 - destreechatelet@gmail.com

Une pédagogie ouverte sur le monde

GRUPE SCOLAIRE HAYETTES-SOLVAY



Notre groupe scolaire entend offrir à chaque enfant un enseignement de qualité axé sur un ensemble d'activités variées.

Notre pédagogie, qui s'appuie sur une dynamique active, fonctionnelle et ouverte sur le monde, répond parfaitement aux exigences des Socles de Compétences.

L'équipe éducative met l'accent sur le développement personnel de chacun.

Les activités proposées visent à développer l'autonomie des enfants afin de leur permettre de mener à bien leur scolarité et de leur donner toutes les chances pour une insertion sociale réussie et épanouie.



Siège administratif : École des Hayettes
Rue Sainte-Anne, 59/61 - 6200 Châtelet
071 /40.27.40 - hayettes-chatelet@skynet.be

Directrice : Cosme Joëlle - 0497 /51 00 95

Autonomie

Ouverture sur le monde

Hayettes Sens social

Tolérance Solvay

Cyber-classes

Mérode

Esprit critique

Respect



Une pédagogie ouverte sur le monde

GRUPE SCOLAIRE HAYETTES-SOLVAY

Les actions concrètes de notre projet d'établissement

La maîtrise des nouvelles technologies

Grâce à nos cyber-classes, les élèves ont à disposition du matériel informatique de dernière génération. En manipulant PC portables, tablettes numériques et tableau interactif, les élèves obtiennent un bagage indispensable pour l'avenir et développent leur esprit critique.

De nombreuses excursions

La découverte du monde extérieur est au cœur de notre projet. Les élèves profitent de séjours en classe de dépaysement.



Les visites pédagogiques sont multiples et nous participons à de nombreuses activités de sensibilisation au respect de l'environnement ainsi qu'aux animations culturelles et musicales de nos partenaires.

Mais aussi...

Nous organisons des activités de psychomotricité dès le plus jeune âge ainsi que des cours de langues modernes dès la 5ème primaire.



Implantation Solvay
Rue Ernest Solvay, 39 - 6200 Châtelet
071/38.85.10 - hayettes-chatelet@skynet.be

UN RÉSEAU SOCIAL PARENT-PROFESSEUR

ClassDojo, c'est nouveau et ça répond aux attentes des parents. À l'ère des réseaux sociaux, cette application offre un espace numérique privé pour chaque classe et dans lequel les professeurs peuvent avoir un lien privilégié avec les parents.

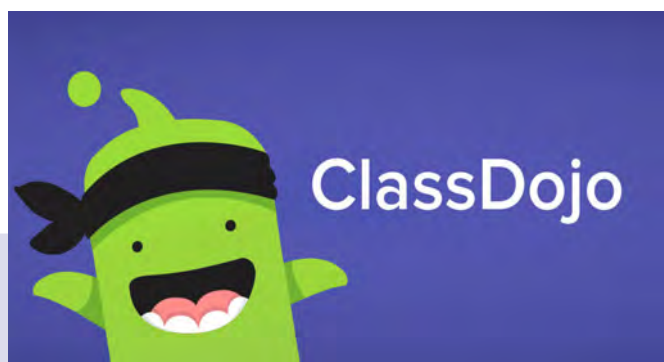

ClassDojo permet aux enseignants d'encourager chez son élève toute compétence ou valeur, qu'il s'agisse de savoir-faire ou de savoir-être.

Grâce à ce réseau, les parents qui le souhaitent peuvent s'impliquer dans les instants privilégiés passés en classe.

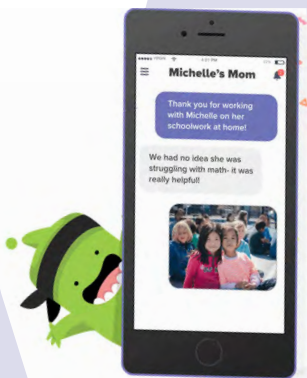

Ils peuvent dès lors répondre plus efficacement aux demandes et offrir un meilleur encadrement pour les élèves. Toutes les classes font partie du projet et c'est un grand succès !

Michel Mathy, Échevin de l'Enseignement

Une pédagogie ouverte sur le monde

GRUPE SCOLAIRE HAYETTES-SOLVAY

Vous voulez en savoir plus sur nos activités ?
N'hésitez pas à suivre nos pages Facebook !



Mérode, une petite école familiale très impliquée

Vous désirez une petite école familiale pour votre bout de chou ? Alors n'hésitez pas à venir nous rendre visite à l'école Mérode à Châtelineau.

Chaque enfant évolue à son rythme au travers d'ateliers variés (éveil artistique, scientifique, numérique, psychomoteur, mathématique et langagier).

Nous disposons d'une cour spacieuse avec beaucoup de jeux et deux potagers.

Nous sommes également très connectés afin que vous puissiez suivre avec vos enfants leurs avancées. Rejoignez-nous sur le groupe *Mérode Châtelineau* pour suivre nos aventures.



Rue de Mérode, 18 - 6200 Châtelet
071/38.32.70 - hayettes-chatelet@skynet.be

Infos pratique
Possibilité de prendre des repas complets
Garderies matin, soir et mercredi après-midi.

Michel Mathy,
Échevin de l'Enseignement

Des musiciens au grand coeur

CONSERVATOIRE DE MUSIQUE ET DES ARTS PARLÉS MAURICE GUILLAUME

VOUS ÊTES À LA RECHERCHE D'UNE ACADÉMIE DYNAMIQUE, OFFRANT UN LARGE ÉVENTAIL DE FORMATIONS À TRAVERS DES CONCERTS ET DES SPECTACLES ?

Le Conservatoire de Musique et des Arts Parlés apporte depuis 1898 sa contribution à l'épanouissement culturel et artistique de la cité. Il offre un large éventail de formations de nature à apporter à l'enfant, à l'adolescent mais aussi à l'adulte, un complément de culture essentiel à son développement personnel, sans négliger la part de divertissement et de plaisir.

Nous t'invitons à venir nous découvrir !



Chaque année, de nombreux concerts dans toute l'entité

Que ce soit pour le traditionnel concert de Noël, la fête de la musique ou encore pour le rendez-vous du cœur au profit de l'action Télévie.

Nos artistes et nos talents sont mis en valeur de bien des manières.



Formation instrumentale : Accordéon, bugle, chant, chant d'ensemble, claviers jazz, clarinette, flûte traversière, guitare, percussion, piano, saxophone, trompette, violon, violoncelle, ensemble instrumental



Diction-orthophonie

Initiation musicale 5 et 6 ans

Théâtre et diction dès 5 ans et adultes

Déclamation

Art dramatique

Formation musicale dès 7 ans

Application créative dès 5 ans

RENSEIGNEMENT ET INSCRIPTIONS DU 1ER AU 30 SEPTEMBRE

GRATUIT JUSQU'À 11 ANS INCLUS, AVEC DE NOMBREUSES EXONÉRATIONS À PARTIR DE 12 ANS

Place du baquet, 3 - 6200 Châtelet
du lundi au vendredi de 16h30 à 19h30
et le samedi de 10h à 12h00

Place Wilson, 116C - 6200 Châtelineau
du lundi au jeudi de 16h30 à 19h30

Tél : 071/ 40 13 70 ou GSM : 0497/ 51 00 96
conservatoiremg@icloud.com
www.conservatoire-mauriceguillaume.com
Directeur : Donzé Pascal



Révéler et libérer vos talents est possible

ACADÉMIE DE DESSIN ET DES ARTS DÉCORATIFS «GUSAVE CAMUS»



Une porte ouverte sur votre âme d'artiste

L'académie de dessin et des arts décoratifs « Gustave Camus » fait partie de l'enseignement secondaire artistique à horaire réduit. Les cours organisés sont donc destinés à tous et aucune formation artistique n'est requise à l'inscription.

Vous y retrouverez des ateliers destinés aux enfants et adolescents de 6 à 14 ans ainsi que des ateliers que l'on peut entreprendre dès 15 ans. L'art et le talent n'ont pas d'âge pour s'exprimer ! Nos élèves savent qu'aucun projet n'est impossible et l'Académie des Beaux-Arts met tout en œuvre pour les aider à les réaliser.

Place Jean Guyot, 29/31
071 /39.53.92

beauxarts.chatelet@skynet.be
www.academie-chatelet.com

Directeur : Ketelbuters David

Gratuit pour les moins de 12 ans !

La Ville de Châtelet offre la gratuité et le matériel aux élèves de 6 à 12 ans qui participent à un atelier de l'Académie.

N'hésitez donc pas à donner cette opportunité à votre enfant !

Bijouterie **Peinture** **Histoire**
Bande Dessinée **de l'Art**
Joannerie **Ebénisterie**
Dessin **Design**
Céramique
Sculpture

Sabine Ancia,
Échevin de l'Enseignement Artistique



Envie d'acquérir de nouvelles compétences, de développer votre potentiel ?

Vous épanouir dans une nouvelle formation ?

Bienvenue à l'Ecole de Promotion Sociale de Châtelet.

E.P.S.



Place de l'Hôtel de Ville, 6
6200 Châtelet
ecetic@outlook.com
www.eps-chatelet.be
Direction : BOTTARI Ersilia

Cours pour adultes et adolescents le jour et le soir
Attestations et certificats reconnus par la Fédération Wallonie-Bruxelles

L'école de promotion sociale de Châtelet est à l'écoute de ses étudiants et veille à offrir un enseignement de qualité ayant du sens et tourné vers l'avenir. Nos formations peuvent vous aider à retrouver plus facilement un emploi ou tendre vers une promotion par l'acquisition de nouvelles compétences. Nous vous aidons également à valoriser votre expérience utile. Retrouvez-nous sur notre site : www.eps-chatelet.be

Nouveau dès septembre

- Envie de comprendre les mécanismes du Burn-out pour vous ou votre personnel ? Un module de sensibilisation au phénomène du burn-out vous est proposé le jeudi soir.
- Besoin de se former au Web ? L'EPS vous propose un module afin de créer votre propre site Web à partir de WordPress, le jeudi soir.

Domaine des langues

- Cours d'anglais débutants et intermédiaires (jour ou soir)
- Cours de néerlandais débutants
- Cours d'espagnol débutants et intermédiaires
- Cours d'italien débutants
- Cours de français / alphabétisation (le jour) **GRATUIT**

Domaine des métiers de bouche

- Introduction à la cuisine végétarienne
- Boulangerie - Pâtisserie
- Chocolaterie - Confiserie
- Etude des vins - Oenologie
- Approche de la cuisine asiatique (jour ou soir)
- Découverte de la cuisine

Domaine de l'habillement

- Opérateur en habillement
- Habillement du logis
- Robe et ensemble
- Tailleur
- Confection de vêtements enfants 3 à 12 ans

Domaine de l'informatique

- Technicien en bureautique (certificat de qualification)
- Utilisation de logiciels (Word - Excel - Access - PowerPoint)
- Technicien en informatique en collaboration avec l'Ecole Industrielle et commerciale de Courcelles
- Création d'un site web à partir de WordPress (le soir)

Domaine de la santé et du bien-être

- Sophrologie
- Réflexologie plantaire
- Découverte des huiles essentielles
- Techniques de bien-être par les huiles essentielles
- Préparation à base d'huiles essentielles pour le bien-être
- Feng-shui niveaux 1 et 2
- Cours de massage : Techniques / Soins
- Sensibilisation au phénomène du burn-out (soir) **NOUVEAU**

Domaine de l'économie

- Connaissance de gestion
- Accès à la profession
- Création d'entreprise (jour ou soir)

Permis de conduire B (Théorie)

Domaine de l'aide à la personne

- Formation certifiante en Aide - ménager social (journée)
- Accueilante d'enfants dans une structure collective (0 à 3 ans) (en journée)

Formations porteuses d'emplois.



Renseignements et inscriptions

Sur RDV au 071/ 38.59.72 à partir du 25/08 - Tous les jours

En septembre - du lundi au vendredi de 8h35 à 15h et le soir de 17h30 à 20h30 lundi, mardi et jeudi
LE NOMBRE DE PLACES EST LIMITÉ DANS CHAQUE CLASSE, N'ATTENDEZ PAS POUR VOUS INSCRIRE !

Nous remercions les annonceurs pour leur collaboration à la parution de ce trimestriel. Nous nous excusons auprès de ceux qui n'auraient pas été contactés.

Si vous souhaitez paraître dans le prochain numéro, contactez-nous!

071/740 137
info@regifo.be - www.regifo.be



Votre conseiller en communication,
Jean-François SCHAMP se fera un plaisir de vous rencontrer.
Prenez contact avec lui au 0470/116 140

Arthur Decuyper - **Kinésithérapeute**

0471.133.795 - annathsoins@gmail.com

Thérapeute manuel - Kinésithérapie sportive

Spécialisé en lombalgies chroniques - ATM

Annick Gajewski - **Infirmière**

0477.920.980 - gajewskian@hotmail.com

Tous soins de base et spécifiques

Spécialisation : soins de plaies - diabète - soins palliatifs

En équipe et coordination multidisciplinaire
Châtelet - Châtelineau - Bouffioux - Aiseau-Presles
Sart-Eustache - Le Roux



Annath Soins / s.a Nateza
rue de la Station, 157 - 6200 Châtelet



ATHÉNÉE ROYAL RENÉ MAGRITTE

Une école pour tous et pour chacun!

Général

- Option latine
- Option scientifique
- Option économique
- Option sciences sociales
- Option langues modernes (anglais, néerlandais, espagnol)
- Sciences appliquées 9h/sem (2ème et 3ème degrés)
- Option sciences & sport

Technique de qualification

- Secrétariat - Tourisme / Technicien(ne) de bureau
- Techniques artistiques / Technicien(ne) en infographie
- Techniques sociales et d'animation / Agent(e) d'éducation

Renseignements et inscriptions

Jusqu'au 5 juillet et à partir du 16 août
de 9h à 12h et de 14h à 16h
sauf les mercredis jusqu'à 12h

POUR PLUS D'INFOS, VISITEZ NOTRE SITE INTERNET
www.armagritte.be

ENSEIGNEMENT FONDAMENTAL rue de la Station 250 | Tél. 071 38 36 03

ENSEIGNEMENT SECONDAIRE rue du Collège 16 | Tél. 071 38 05 69



CENTRE AUDITIF DE CHATELET

Rue de Namur, 10 (Nouveau rond-point de Saint-Roch) Parking aisé

OUVERT DU MARDI AU VENDREDI

Mardi 9h15 - 12h30

Jeu et vendredi de 9h15 à 12h30 et 13h30 à 17h45

www.verannemancharleroi.be

info@verannemancharleroi.be

071/40.47.33

WIDEX EVOKE



signia



Essais sans engagement pendant minimum un mois, sur prescription médicale.

Présents également à Charleroi - Lodelinsart - Gosselies - Fleurus - Mont-sur-Marchienne - Anderlues - Fosses-La-Ville - Godinne

BON

CONDITIONS ESTIVALES : Pour l'achat d'un nouvel appareil auditif recevez 15% de ristourne ainsi qu'un chargeur ou 2 ans de piles gratuites. Voir conditions en magasin. Offre valable jusqu'à fin septembre 2021.

CHATELINEAU-AUTOMOBILE S.A.

Pièces auto

Nos ristournes directes au client vous assurent des prix les plus attractifs

Notre compétence professionnelle est à votre service depuis 1946

rue de Gilly, 367
6200 Châtelineau

Tél. 071 38 13 45

071 38 61 57

Fax 071 38 71 05



Pompes Funèbres Savouret

Funérarium · Caveaux · Monuments funéraires · Fleurs
7J/7



Rue des Haies, 263/265
6200 Châtelineau (Floche)
Tél. 071 38 05 02
Gsm 0475 78 39 30
hennausavouret@hotmail.com

Monuments Main Hennau

DEVIS GRATUIT

ANTHONY COEKELBERGS sprl

CHAUFFAGE - SANITAIRE - ENERGIES SOLAIRES

Installation - Entretien - Dépannage

CHAUFFAGE SOL - POMPE À CHALEUR - TUBAGE CHEMINÉE
VENTILATION - CLIMATISATION - ÉNERGIE SOLAIRES - SALLE DE BAIN

Sambreville
Fosses-la-Ville

info@anthonycoekelbergs.be

071 74 20 12

RECHERCHONS
OUVRIERS,
MANOEUVRES
ET APPRENTIS.
ENVOYEZ VOTRE
CV PAR MAIL.

VENEZ DÉCOUVRIR NOS CONDITIONS* PRINTANIÈRES

Confection
GRATUITE
des
tentures

de -10%
à
-50%
de remise
supplémentaire*

et



*Voir conditions en magasin

PROMO SUR PRÉSENTATION DE CE BON

TEXTIL DECOR

HABILLE VOTRE INTÉRIEUR

Entreprise familiale depuis 1974

TENTURES - STORES - GARNISSAGE



Stores à vos
mesures

TVA OFFERTE
soit **-21%**
sur la collection Store
Mania ou
placement
GRATUIT

NOS MARQUES DE QUALITÉ :

CONFECTION GRATUITE DE VOS TENTURES

VANO-JAB-KOBE-PRESTIGIOUS-UNLAND, ...

STORES SUR MESURE KADECO-DAZ-STORE MANIA

Rejoignez-nous sur Decoration Textil Decor

WWW.TEXTIL-DECOR.BE



ERPENT (Namur)

Rue de la pavée n°6

En face des pneus mosan sur la chaussée de Marche

Tél 081 30 00 40

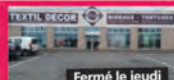

JEMEPPES S/SAMBRE

Centre commercial Baty des Puissances

Tél. 071/77.11.63



GERPINNES

Centre Commercial Bultia

Tél. 071/22.05.01



GRIVEGNÉE

Bld Cuivre et Zinc, 33 (à côté de Zeeman)

Tél: 04/344 48 18

Nos magasins sont ouverts
de 9h30 à 12h30 et de 13h30 à 18h00.
Jemeppes/s/Sambre fermé le jeudi.
Grivegnée fermé le vendredi.